



EXTRAIT DU REGISTRE DES DELIBERATIONS DU CONSEIL DE LA COMMUNAUTE D'AGGLOMERATION DU COTENTIN

Délibération n° DEL2022_136

OBJET : Pôle de Proximité des Pieux - Port Diélette - Fixation des tarifs d'utilisation du site du Beuzembec et autres sites portuaires hors DPM

Exposé

La Communauté d'agglomération du Cotentin est propriétaire du site de stockage du Beuzembec, exploité par le Port Diélette à des fins de port à sec notamment.

Les tarifs pratiqués sur ce site sont réexaminés chaque année, traditionnellement de façon concordante et selon le même taux de révision que les taxes d'outillage applicables sur le Domaine Public Maritime (DPM) afin de garantir l'homogénéité des tarifs pratiqués sur l'ensemble des infrastructures portuaires.

Ainsi, il est proposé, pour l'année 2023, une augmentation de 5,99 % de ces redevances, correspondant à l'évolution de l'indice des prix à la consommation hors tabac de juin 2021 à juin 2022, également proposée pour la révision des taxes d'outillage et droits de port 2023.

Par ailleurs, le gestionnaire fait l'objet de demande pour l'utilisation d'espaces publics en dehors du DPM. Il est donc proposé que les tarifs d'outillage 2023 soient également appliqués sur les sites portuaires hors DPM repris dans le plan annexé (parking du Raz Blanchard, zone des blocs sanitaires, le secteur de l'aire de pique-nique).

Délibération

Vu le Code Général des Collectivités Territoriales,

Vu la délibération n°DEL2021-145 du Conseil communautaire réuni le 28 septembre 2021 fixant les tarifs d'utilisation du site de stockage du Beuzembec et autres sites portuaires hors DPM pour l'année 2022,

Vu la délibération n°DEL2021-146 du Conseil communautaire réuni le 28 septembre 2021 fixant les tarifs d'outillage 2022 applicables au Port Diélette,

Le conseil communautaire a délibéré (Pour : 170 - Contre : 0 - Abstentions : 13) pour :

- **Approuver** les tarifs d'utilisation du site de stockage du Beuzembec proposés avec une augmentation de 5,99 % par rapport aux tarifs 2022 fixés par délibération du conseil communautaire,
- **Dire** que les tarifs applicables sur les autres sites portuaires situés hors du Domaine Public Maritime seront les taxes d'outillage 2023 votées par le conseil communautaire,

- **Autoriser** le Président ou son délégataire à signer toute pièce nécessaire à l'exécution de la présente délibération.
- **Dire** que la présente délibération peut faire l'objet d'un recours auprès du tribunal administratif de Caen (par voie postale au 3 rue Arthur Leduc 14000 Caen ou par voie dématérialisée via l'application « Télérecours citoyens » sur le site www.telerecours.fr) dans un délai de deux mois à compter de sa transmission au représentant de l'Etat et de l'accomplissement des formalités de publicité requises.

LE PRESIDENT,

LE SECRETAIRE DE SEANCE,

David MARGUERITTE

Alexandrina LE GUILLOU

Annexe(s) :

Tarifs du Beuzembec 2023

Plan

CONSEIL COMMUNAUTAIRE DU

27 septembre 2022

Date d'envoi de la convocation : le 16/09/2022

Nombre de membres : 192

Nombre de présents : 166

Nombre de votants : 182

A l'ouverture de la séance

Secrétaire de séance : Alexandrina LE GUILLOU

L'an deux mille vingt deux, le mardi 27 septembre, le Conseil de la Communauté d'Agglomération du Cotentin, dûment convoqué, s'est réuni au complexe sportif Marcel Lechanoine à Valognes à 18h00 sous la présidence de David MARGUERITTE,

Etaient présents :

AMBROIS Anne, AMIOT André, AMIOT Florence, AMIOT Guy, AMIOT Sylvie, ANNE Philippe, ANTOINE Joanna, ARRIVÉ Benoît, ASSELINE Etienne, ASSELINE Yves, BARBÉ Stéphane, BAUDRY Jean-Marc, BELLIOU DELACOUR Nicole, BERHAULT Bernard, BERNARD Christian, BERTEAUX Jean-Pierre, BIHEL Catherine, BLESTEL Gérard, BOTTA Francis, BOUSSELMAME Nouredine, BRANTHOMME Nicole, BRIENS Eric, BROQUAIRE Guy, BURNOUF Elisabeth, CAPELLE Jacques, CASTELEIN Christèle, CATHERINE Arnaud, MERAND Evelyne suppléante de CAUVIN Jean-Louis, COQUELIN Jacques, COUPÉ Stéphanie, CRESPIN Francis, CROIZER Alain, D'AIGREMONT Jean-Marie, DENIS Daniel, DESTRES Henri, DIGARD Antoine, DOREY Jean-Marie, JORE Yolande suppléante de DOUCET Gilbert, DUBOIS Ghislain, DUBOST Nathalie, DUCHEMIN Maurice, DUFILS Gérard, DUVAL Karine, FAGNEN Sébastien, LEPETIT Vincent suppléant de FALAIZE Marie-Hélène, THOMAS – ROUTIER Ghislaine suppléante de FAUCHON Patrick, FAUDEMÉR Christian, FIDELIN Benoît, FONTAINE Hervé, FRANCOIS Yves, FRANCOISE Bruno, GANCEL Daniel, GASNIER Philippe, GENTILE Catherine, GERVAISE Thierry, MESNIL Thérèse suppléante de GILLES Geneviève, GIOT Gilbert, GODAN Dominique, GOURDIN Sédrick, GROULT André, GRUNEWALD Martine, GUILBERT Joël, GUILLEMETTE Nathalie, HAMEL Estelle, HAMON Myriam, HARDY René, HEBERT Dominique, HELAOUET Georges, HERY Sophie, HOULLEGATTE Valérie, HULIN Bertrand, HUREL Karine (A partir de 18h44), HURLOT Juliette, LEMARIÉ Florence suppléante de JEANNE Dominique, JOUANNEAULT Tony, JOUAUX Joël, JOZEAU-MARIGNE Muriel, KRIMI Sonia, LAFOSSE Michel, LAINÉ Sylvie, LAMORT Philippe, LAMOTTE Jean-François, LANGLOIS Hubert, LE BLOND Auguste, LE CLECH Philippe, LE DANOIS Francis, LE GUILLOU Alexandrina, LE PETIT Philippe, LE POITTEVIN Lydie, LEBRUMAN Pascal, LECHATREUX Jean-René, LECHEVALIER Isabelle, LECOQ Jacques, LECOURT Marc, LEFAIX-VERON Odile, LEFAUCONNIER François, LEFAUCONNIER Jean, LEFER Denis, LEFEVRE Hubert, LEFRANC Bertrand (A partir de 18h30), LEGOUET David, LEGOUPIL Jean-Claude, LEJAMTEL Ralph, LEJEUNE Pierre-François, LELONG Gilles, LELOUEY Dominique, LEMENUEL Dominique, LEMOIGNE Jean-Paul, LEMOIGNE Sophie (Jusqu'à 20h19), LEMONNIER Hubert, LEMONNIER Thierry, LEMYRE Jean-Pierre, LEONARD Christine, LEPETIT Gilbert, LEPLEY Bruno, FLAMBARD Dominique suppléant de LEPOITTEVIN Sonia, LEQUERTIER Colette, LEQUILBEC Frédéric, LEROSSIGNOL Françoise (A partir de 19h16), LEROUX Patrice, LESEIGNEUR Jacques, LEVAVASSEUR Jocelyne, MABIRE Caroline, MABIRE Edouard, MADELEINE Anne, MAHIER Manuela, MARGUERIE Jacques, MARGUERITTE Camille, MARGUERITTE David, MARIE Jacky, MARTIN Patrice, MARTIN

Serge, MARTIN-MORVAN Véronique, MAUGER Michel, MAUQUEST Jean-Pierre, MEDERNACH Françoise, MIGNOT Henri, MORIN Daniel, MOUCHEL Evelyne, MOUCHEL Jacky, MOUCHEL Jean-Marie, OLIVIER Stéphane, PARENT Gérard, PECORARO Yvonne, PERRIER Didier, PERROTTE Thomas, PLAINEAU Nadège (A Partir de 18h37 – Jusqu'à 20h19), POIGNANT Jean-Pierre, POISSON Nicolas, PROVAUX Loïc, RENARD Jean-Marie, ROCQUES Jean-Marie, RODRIGUEZ Fabrice, RONSIN Chantal, ROUELLÉ Maurice, BOURY Frédérique suppléante de ROUSSEAU François, SAGET Eddy, SCHMITT Gilles (A partir de 18h34), SIMON François, SIMONIN Philippe, SOINARD Philippe, SOLIER Luc, TAVARD Agnès, LACROIX Olivier suppléant de THOMINET Odile, LAISNEY Christiane suppléante de TOLLEMER Jean-Pierre, VASSAL Emmanuel, VASSELIN Jean-Paul, VIGER Jacques, VILLETTE Gilbert, VIVIER Nicolas, VIVIER Sylvain.

Ont donné procurations

COLLAS Hubert à GANCEL Daniel, DUCOURET Chantal à HURLOT Juliette, HUREL Karine à HULIN Bertrand (Jusqu'à de 18h44), LEFRANC Bertrand à LEFAIX-VERON Odile (Jusqu'à 18h30), LEMOIGNE Sophie à AMIOT Florence (A partir de 20h19), LEPOITTEVIN Gilbert à TAVARD Agnès, LERENDU Patrick à MARGUERITTE David, LEROSSIGNOL Françoise à BRIENS Eric (Jusqu'à 19h16), LETERRIER Richard à LE GUILLOU Alexandrina, MAGHE Jean-Michel à KRIMI Sonia, PELLERIN Jean-Luc à LEFER Denis, PIQUOT Jean-Louis à VILLETTE Gilbert, PLAINEAU Nadège à PERRIER Didier (Jusqu'à 18h37 – A partir de 20h19), SANSON Odile à MOUCHEL Jacky, SOURISSE Claudine à COUPÉ Stéphanie, TARIN Sandrine à FRANCOISE Bruno, VARENNE Valérie à LEJAMTEL Ralph.

Excusés :

BALDACCI Nathalie, BROQUET Patrick, DE BOURSETTY Olivier, GOSSELIN Bernard, HAYÉ Laurent, HEBERT Karine, LEBRETON Robert, PIC Anna, VANSTEELANT Gérard.

COMMUNAUTE D'AGGLOMERATION DU COTENTIN

PORT DIÉLETTE

REGLEMENT ET TARIFS D'UTILISATION DU SITE DE STOCKAGE DU BEUZEMBEK

2023

**Chemin du Beuzembec
Commune de Siouville-Hague (50340)**

Tarifs établis en euros, applicables au 01/01/2023

SOMMAIRE

- Généralités	page 2
- Forfaits port à sec	page 3
- Stationnement bateaux	page 5
- Stationnement remorques à vide	page 5
- Stationnement matériels	page 5
- Manutention	page 6
- Mise à disposition de personnel	page 6

ARTICLE 1 : Généralités

1°) Le site du Beuzembec a vocation à être un port à sec, et, à ce titre, est destiné au stationnement de bateaux, voire remorques à bateaux ou autres engins nautiques, aux équipements ou matériels divers, notamment à vocation nautique, suivant disponibilités d'emplacements libres, sur les espaces aménagés à cet effet. Ces matériels étant désignés sous le terme juridiquement reconnu de « choses ».

Le gestionnaire se réserve le droit de définir les priorités concernant les choses à stocker.

2°) L'accès au site se fait sur rendez-vous pris auprès du Bureau du Port. L'accès sur ce site est strictement limité à la durée nécessaire au dépôt et au retrait de toute chose et se fera obligatoirement en présence d'un agent du Bureau du Port de Dielette, aucun autre accès pour quelque prétexte que ce soit n'étant autorisé.

3°) Pour le calcul des tarifs, exceptés ceux définis à l'article 5, seule la longueur hors tout est à considérer, en tenant compte des appareils fixes.

4°) Pour le calcul des tarifs, la semaine est comptée de lundi à dimanche, le mois du 1^{er} au dernier jour du mois. En fonction, toute semaine ou tout mois commencés sont dus.

5°) L'abonnement annuel compte pour la période du 1^{er} Janvier au 31 Décembre. Pour les choses arrivant en cours d'exercice et souscrivant un forfait annuel, il sera appliqué un abattement prorata-temporis calculé en 52^{eme}, la période de facturation débutant à compter de la date d'attribution de l'emplacement. Pour toutes les choses ayant un abonnement annuel résilié en cours d'exercice, la tarification s'appliquera au prorata temporis en 52^{eme} avec un préavis transmis par le propriétaire au siège de la Communauté d'Agglomération du Cotentin, minimum un mois avant la date d'échéance, par lettre recommandée avec AR.

Le prorata-temporis sera également appliqué aux forfaits port à sec sur les nombres de mises à l'eau, de sorties d'eau et de jours de stationnement sur le plan d'eau et sur le terre-plein carénage (chiffre arrondi à l'unité supérieure).

6°) Toute occupation sur ce site est à acquitter à réception d'une facture.

7°) Tous les tarifs indiqués sont en Euros, T.T.C.

8°) Les tarifs pourront s'appliquer en H.T. selon les personnalités et/ou statut juridiques de la personne et/ou de la chose concernées.

9°) Il n'est pas demandé de dépôt de garantie pour la location d'un emplacement sur le site du Beuzembec.

10°) Des locaux ou des emplacements tant extérieurs qu'intérieurs (hangar ou autres locaux...) peuvent être mis à disposition d'associations Loi de 1901 ou d'organismes publics gratuitement, dans le cadre des activités portuaires, sous réserve d'une décision du Président.

ARTICLE 2 : Forfaits port à sec

2.1 – Terre plein extérieur

Les forfaits port à sec à l'année sur le terre-plein extérieur font l'objet d'un tarif forfaitaire comprenant l'emplacement à l'année sur le terre-plein du site du Beuzembec, 30 jours maximum par an (consécutifs ou cumulés), sur le plan d'eau du Port de Diélette, à choisir sur l'année, 40 jours sur le terre-plein carénage (dans les mêmes conditions que les 30 jours sur le plan d'eau), ainsi qu'un nombre de mises à l'eau et sorties de l'eau tel que défini dans le tableau suivant.

Le nombre de places disponibles pour cette formule est limité, il est déterminé par le Bureau du Port, en fonction des impératifs d'exploitation.

Si le bateau est doté de son propre moyen de calage, un abattement sera appliqué sur le prix tarifaire de :

- ⇒ 5 % s'il s'agit d'un ber ou de béquilles,
- ⇒ 10 % s'il s'agit d'une remorque;

FORFAIT PORT A SEC - TERRE-PLEIN EXTERIEUR		
Longueur	Forfait comprenant	Forfait comprenant
Hors Tout	5 mises à l'eau et	10 mises à l'eau et
en mètres	5 sorties d'eau	10 sorties d'eau
< 5	572,30	1 047,10
5 à 5,49	654,10	1 128,90
5,50 à 5,99	708,45	1 183,20
6,00 à 6,49	802,15	1 276,90
6,50 à 6,99	952,45	1 476,45
7,00 à 7,49	1 083,50	1 656,85
7,50 à 7,99	1 210,50	1 833,05
8,00 à 8,49	1 357,10	2 083,35
8,50 à 8,99	1 546,30	2 376,45
9,00 à 9,49	1 688,95	2 622,90
9,50 à 9,99	1 849,70	2 854,35
10,00 à 10,49	1 982,60	3 058,00
10,50 à 10,99	2 096,30	3 242,55
11,00 à 11,49	2 204,75	3 416,60
11,50 à 11,99	2 316,90	3 594,10
12,00 à 12,49	2 425,10	3 767,75
12,50 à 12,99	2 559,20	4 043,60
13,00 à 13,49	2 652,95	4 137,25
13,50 à 13,99	2 782,75	4 408,80
14,00 à 14,49	2 876,30	4 502,35
14,50 à 14,99	3 029,60	4 797,50
Au-delà par m supplémentaire	242,05	381,05

Le tarif des manutentions supplémentaires dépassant chaque forfait est défini à l'article 11, section IV des taxes d'outillage du Port de Diélette.

2.2 – Hangar

Les forfaits port à sec à l'année dans le hangar font l'objet d'un tarif forfaitaire comprenant l'emplacement à l'année sur le terre-plein du site du Beuzembec, 30 jours maximum par an (consécutifs ou cumulés), sur le plan d'eau du Port de Diélette, à choisir sur l'année, 40 jours sur le terre-plein carénage (dans les mêmes conditions que les 30 jours sur le plan d'eau), ainsi qu'un nombre de mises à l'eau et sorties de l'eau tel que défini dans le tableau suivant.

Le nombre de places disponibles pour cette formule est limité, il est déterminé par le Bureau du Port, en fonction des impératifs d'exploitation.

Si le bateau est doté de son propre moyen de calage, un abattement sera appliqué sur le prix tarifaire de :

- ⇒ 5 % s'il s'agit d'un ber ou de béquilles,
- ⇒ 10 % s'il s'agit d'une remorque;

FORFAIT PORT A SEC - HANGAR		
Longueur	Forfait comprenant	Forfait comprenant
Hors Tout	5 mises à l'eau et	10 mises à l'eau et
en mètres	5 sorties d'eau	10 sorties d'eau
< 5	725,75	1 200,50
5 à 5,49	835,85	1 310,55
5,50 à 5,99	922,95	1 385,10
6,00 à 6,49	1 036,35	1 511,10
6,50 à 6,99	1 234,95	1 759,00
7,00 à 7,49	1 406,50	1 979,85
7,50 à 7,99	1 573,85	2 196,50
8,00 à 8,49	1 760,80	2 487,20
8,50 à 8,99	2 006,55	2 836,70
9,00 à 9,49	2 181,20	3 115,15
9,50 à 9,99	2 398,80	3 403,55
10,00 à 10,49	2 572,10	3 647,60
10,50 à 10,99	2 718,10	3 864,35
11,00 à 11,49	2 858,80	4 070,65
11,50 à 11,99	3 003,25	4 280,10
12,00 à 12,49	3 143,90	4 486,45
12,50 à 12,99	3 309,70	4 792,30
13,00 à 13,49	3 435,65	4 918,25
13,50 à 13,99	3 597,30	5 219,75
14,00 à 14,49	3 722,95	5 345,45
14,50 à 14,99	3 916,35	5 678,70
Au-delà par m supplémentaire	319,05	458,95

Le tarif des manutentions supplémentaires dépassant chaque forfait est défini à l'article 11, section IV des taxes d'outillage du Port de Diélette.

ARTICLE 3 : Stationnement des bateaux

Pour les bateaux ne possédant pas de forfait annuel « places à sec », les tarifs de stationnement sont calculés de la manière suivante :

1°) Le tarif de stationnement des bateaux sur le terre-plein est obtenu en divisant le tarif du bassin de plaisance du Port de Diélette par 2 (y compris les forfaits), visé dans la délibération relative aux tarifs d'outillage dans le Port de Dielette.

2°) Le tarif de stationnement des bateaux dans le hangar est obtenu en divisant le tarif du bassin de plaisance du Port de Diélette par 1,3 (y compris les forfaits), visé dans la délibération relative aux tarifs d'outillage dans le Port de Dielette

ARTICLE 4 : Stationnement de remorques à bateaux ou autres engins nautiques, à vide :

Le tarif de stationnement des remorques sur le terre plein est établi comme suit (jusqu'à 6,50 m de longueur) :

- ⇒ la semaine: **13,35** euros
- ⇒ le mois : **38,40** euros

Au delà de 6,50 m ces tarifs seront majorés de 25 % du prix de base par mètre supplémentaire.

Toute semaine commencée est due.

Le stationnement sera possible dans la limite de l'espace disponible réservé à cet effet.

ARTICLE 5 : Stationnement de matériels

1°) Le tarif de stationnement de matériel sur le terre-plein est établi à **2,10** euros le m² par semaine, et à **6,65** euros le m² par mois, toute semaine commencée étant due.

2°) Le tarif de stationnement de matériel dans le hangar est établi à **3,10** euros le m² par semaine, et à **10,70** euros le m² par mois, toute semaine commencée étant due.

Pour le calcul des surfaces, la plus grande largeur et la plus grande longueur hors tout du matériel sont prises en compte.

Le stationnement sera possible dans la limite de l'espace disponible réservé à cet effet.

ARTICLE 6 : Manutention

Le tarif de manutention au moyen de la remorque hydraulique, est fixé à **51,50** euros.

Ce tarif est établi pour une vacation d'une heure. Passé ce délai, toute heure commencée est due et l'heure supplémentaire sera facturée sur la base de ce tarif de manutention majoré de 50% au prorata du temps passé. En cas de manutention exceptionnelle la nuit (de 20h00 à 08h00) ainsi que les dimanches et les jours fériés, le tarif horaire sera doublé.



Ce tarif ne comprend pas l'épontillage, le calage, la mise à disposition de bers, qui sont à la charge du propriétaire.

ARTICLE 7 : Mise à disposition de personnel

Le tarif de mise à disposition de personnel est fixé à **45,50 €**, par agent.

Ce tarif est établi pour une vacation d'une heure. Passé ce délai, toute heure commencée sera facturée sur la base de ce tarif de mise à disposition de personnel, majoré de 50% au prorata du temps passé. En cas de mise à disposition exceptionnelle la nuit (de 20h00 à 08h00), les dimanches et jours fériés, le tarif horaire sera doublé.

ARTICLE 8 : Stationnement non autorisé

En cas de maintien abusif, sans autorisation, de toute chose (bateau, engin, matériel, etc...) sur le site du Beuzembec, malgré une mise en demeure de retrait adressée au propriétaire, par le gestionnaire du site du Beuzembec, par lettre recommandée avec accusé de réception, le propriétaire devra acquitter une redevance équivalente au double du tarif applicable à la chose stockée.

De plus, le gestionnaire du site pourra faire retirer, par les autorités de police compétentes, toute chose (bateau, engin, matériel, etc...) laissée, sans autorisation, sur le site, étant précisé que les frais engendrés seraient, dans leur totalité, à la charge du propriétaire défaillant.

ARTICLE 9 : Assurances

Toute demande de stockage sur site, de quelque nature qu'elle soit, ne sera possible qu'après dépôt, au Bureau du Port, d'une attestation d'assurance, prise pour les choses déposées, valable au jour de la demande de stockage.

ARTICLE 10 : Relevé de dépôt pour stockage

Un relevé de stockage sera établi pour toute chose déposée au site de stockage du Beuzembec.

ARTICLE 11 : Clause relative aux litiges

Le présent règlement est soumis à la Loi française et interprété conformément aux principes d'interprétation du droit français. Tout contentieux sera traité par le Tribunal compétent.

Zones portuaires situées hors concession de Port Diélette

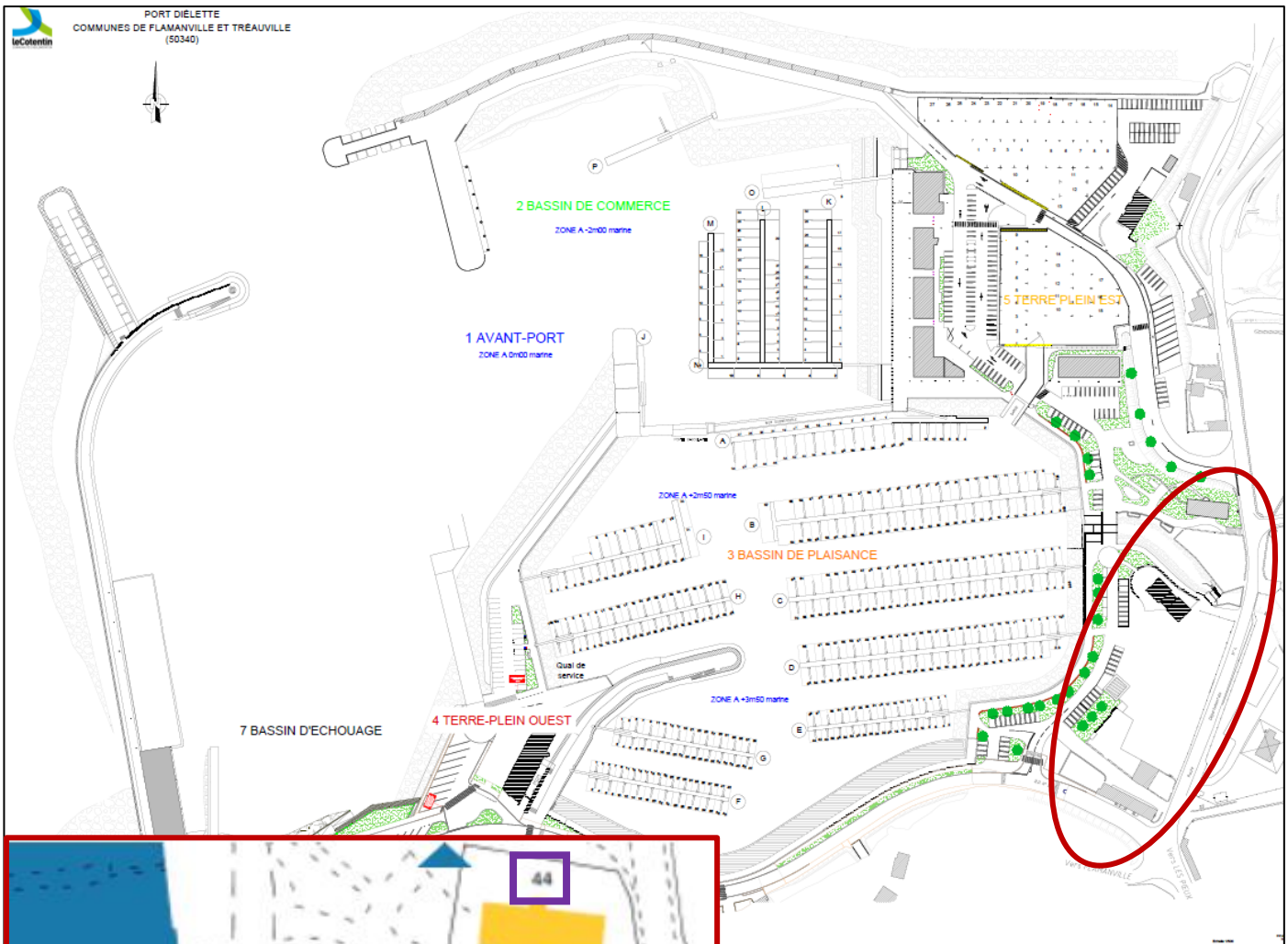

Dénomination des zones :

Parcelle AB 44 : alentours du Bloc sanitaire Est

Parcelle AB 43 : Aire de pique-nique

Parcelles AB 41 et 42 : parking du Raz Blanchard